

# **OPEN DAY**

**Scuola secondaria di  
primo grado  
MAFFUCCI**

**Via Maffucci 60**



**3 Dicembre 2022**



**Istituto Comprensivo**

**ERMANNOLMI**

**BODIO-GUICCIARDI-MAFFUCCI**



Benvenuti alla  
Maffucci

**Istituto comprensivo dal 1.09.2013:  
*Primarie Bodio e Guicciardi  
Secondaria Maffucci***

*DOCUMENTI DI  
RIFERIMENTO:*

- *Indicazioni Nazionali per il curricolo*
- **POF TRIENNALE**
- **CURRICOLI VERTICALI DI ISTITUTO**
- **NUCLEI FONDANTI DELLE DISCIPLINE**



# ***La scuola media: è formativa ed orientativa***

- Aiuta i ragazzi in età preadolescenziale a scoprire se stessi, le loro inclinazioni e i loro interessi offrendo una pluralità di occasioni



- Li guida nella crescita in un momento delicato del loro sviluppo



***Un  
cambiamento  
tra tanti....  
cambiare per  
crescere***

- Passaggio da una tutela genitoriale ad una tutela sempre presente, ma più diffusa e indiretta
- Assunzione di responsabilità e autonomia

# *La mission dell'IC Olmi*

✓ Promuovere lo sviluppo delle capacità, la crescita culturale e il benessere psico-fisico di ciascuno, educando alla collaborazione e alla solidarietà anche attraverso esperienze interculturali.

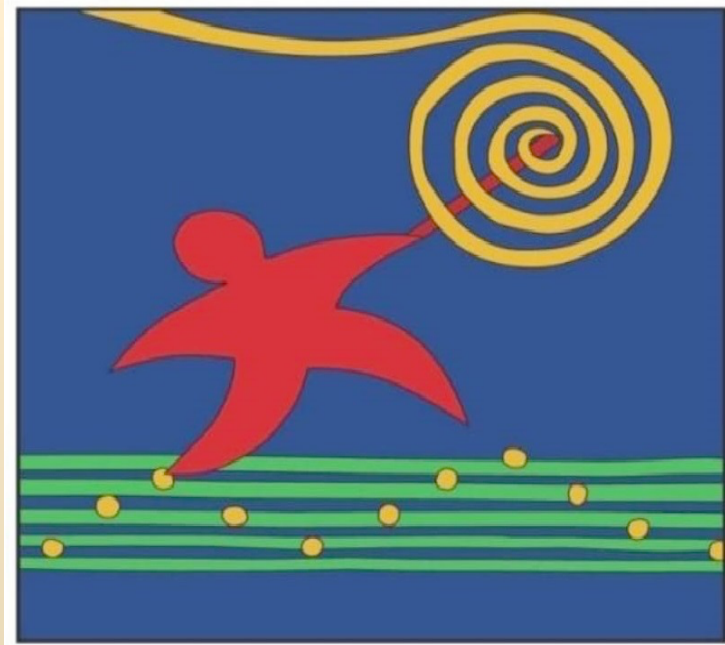

Istituto Comprensivo

**ERMANNOLMI**

**BODIO-GUICCIARDI-MAFFUCCI**

- Realizzare il compito di alfabetizzazione culturale, in un ambiente favorevole all'apprendimento
- Far emergere potenzialità e creatività di ciascun studente ponendolo al centro dell'azione educativa



- ✓ Prevenire il disagio e recuperare gli svantaggi prendendo atto di tutte le diversità e predisponendo percorsi individualizzati volti al conseguimento di esiti scolastici positivi.



- ✓ Essere una comunità attiva, aperta al territorio e in grado di sviluppare l'interazione con le famiglie e il territorio



# L'importanza del dialogo scuola-famiglia:

## il Regolamento di Istituto e il Patto educativo di corresponsabilità

Strumenti per declinare i diritti e i doveri che intercorrono tra scuola e famiglia

**Obiettivo:** impegnare le famiglie a condividere con la scuola i nuclei fondanti dell'azione educativa

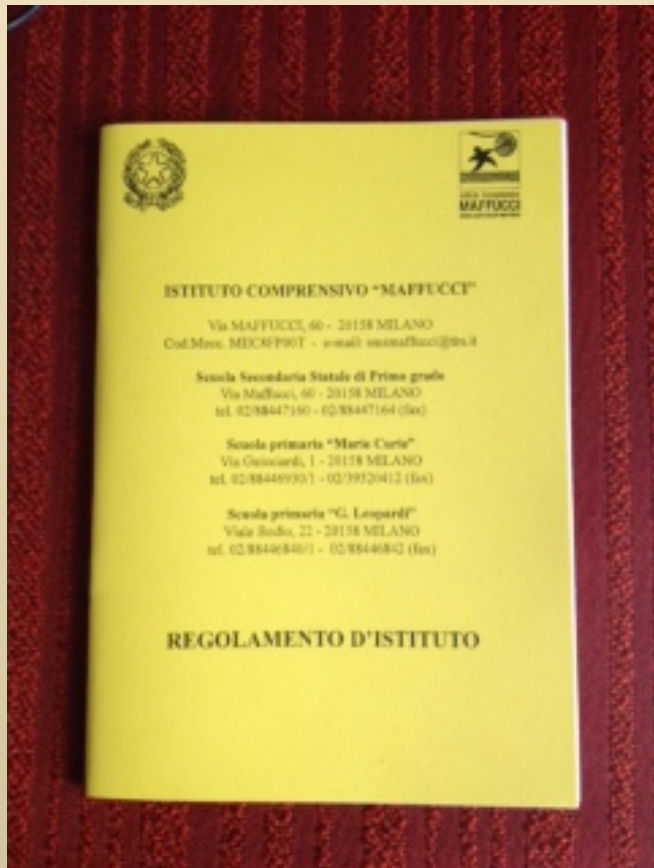

# **FAVORIRE IL SUCCESSO FORMATIVO**



*preparazione culturale  
la lingua e le lingue  
l'educazione alla legalità e alla  
cittadinanza attiva  
continuità e orientamento  
prevenire prepotenze e bullismo  
prevenire la dispersione scolastica*

# LA SCUOLA DELL'INCLUSIONE



- Attenzione ai ragazzi con bisogni educativi speciali
- Acquisizione valori essenziali per vivere da cittadini responsabili
- Promuove la crescita di tutti e di ciascuno



# TEMPO SCUOLA: quadro organizzativo

---

## ***Tempo Normale 30 ore:***

- lezioni organizzate secondo un orario settimanale dal lunedì al venerdì dalle 7.55 alle 13.45.

## ***Tempo Prolungato 36 ore:***

- lezioni organizzate secondo un orario settimanale dal lunedì al venerdì dalle 7.55 alle 13.45
- 2 rientri pomeridiani per attività di laboratorio dalle ore 14.40 alle ore 16.30
- 2 ore mensa

## ***Indirizzo Musicale 33 ore:***

- lezioni organizzate secondo un orario settimanale dal lunedì al venerdì dalle 7.55 alle 13.45 con un rientro pomeridiano curricolare
- 3 ore di lezione di strumento musicale suddivise in musica d'insieme e lezione individuale

# SCUOLA SECONDARIA

## Quadro orario settimanale delle discipline

Prima lingua:

•INGLESE in tutte le  
classi

Seconda lingua:

•FRANCESE o  
SPAGNOLO (si può  
esprimere un'opzione,  
ma ***non è vincolante  
per l'assegnazione che  
fa la scuola***)

Italiano, Storia, Geografia	10
Matematica e Scienze	6
Tecnologia	2
Inglese	3
Seconda lingua comunitaria	2
Arte e immagine	2
Scienze motorie e sportive	2
Musica	2
Religione cattolica/alternativa	1
	1
<b>Per l'indirizzo musicale</b>	2
Musica d'insieme	1
Lezione di strumento	

# Attività del Tempo Prolungato

- Attività sportive
- Studio guidato - Metodo di studio
- Potenziammenti disciplinari
- Preparazione Esami di Stato
- Laboratori manuali espressivi/creativi
- Laboratorio Orientamento
- Laboratorio teatrale
- Laboratori musicali
- Attività di recupero /approfondimento



# Indirizzo Musicale

5 strumenti:

- Pianoforte
- Violino
- Chitarra
- Clarinetto
- Flauto





# Indirizzo Musicale



Musica d'insieme	2 ore
Lezione di strumento individuale o a piccolo gruppo	1 ora





# Progetti e attività per il successo formativo

- Continuità e Accoglienza
- Integrazione degli alunni diversamente abili
- Orientamento
- Laboratori
- Supporto allo studio
- Sportello di ascolto



# Progetti ed attività ad integrazione dell' offerta formativa

- Educazione alla salute/benessere/alimentazione
- Informatica/multimedialità –educazione al social
- Educazione ambientale/al patrimonio storico-artistico
- Educazione alla legalità/cittadinanza
- Attività sportive
- Progetto Cinema
- Studio assistito – Metodo di studio
- CLIL Insegnamento di contenuti in lingua straniera
- Certificazione Inglese TRINITY
- Orientamento
- Intercultura /facilitatore linguistico
- Avviamento al latino
- Potenziamento di matematica
- Uscite didattiche nel territorio
- Biblioteca d'Istituto
- Partecipazione a concorsi (matematica, musica, letteratura)



# Ampliamento dell'offerta formativa (in orario anche extrascolastico)

- Potenziamenti disciplinari : latino, matematica, linguistico
- Uscite didattiche sul territorio (musei, cinema..)
- Attività sportiva
- Attività musicali (concerti, concorsi, manifestazioni in collaborazione con enti esterni)
- Consiglio dei delegati – Consiglio del municipio 9



# I RAGAZZI DELLA BOVISA

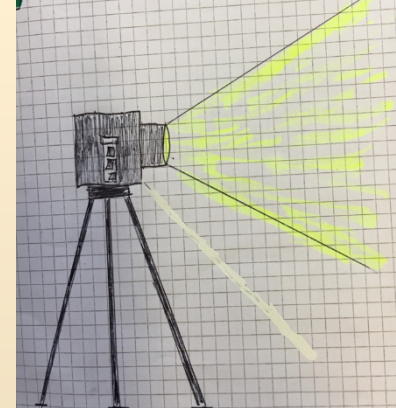

# C I N E M A



***Ci si può  
iscrivere  
dal 9 al 30  
Gennaio 2023***

•ESCLUSIVAMENTE ON LINE COLLEGANDOSI AL SITO [www.istruzione.it/iscrizioni online](http://www.istruzione.it/iscrizioni_online)

•INSERENDO IL CODICE MECCANOGRAFICO DELLA SCUOLA, **MIIC8FP00T**, SI ACCEDERA' AL NOSTRO MODULO

•In caso di difficoltà' chiamare la segreteria al n. **02.88447161** per concordare un appuntamento

•Ottenuta la conferma di accettazione, l'iscrizione andrà perfezionata presso la segreteria, portando i documenti richiesti.

•E' PREVISTO il contributo di frequenza di 25 € annui comprensivi di assicurazione.

•In caso di non accettazione, la domanda andrà riorientata: indicare una seconda o terza scuola eventuale

*Grazie e  
arrivederci a  
settembre !!*

